

**Achtung bei der Linie 123** können bei der Fahrt 002, 003, 007, 009, 029 die Haltestellen Bielebohstraße und Cunewalde ehm. Schule bzw. ehem. Gemeindeamt nicht bedient werden.

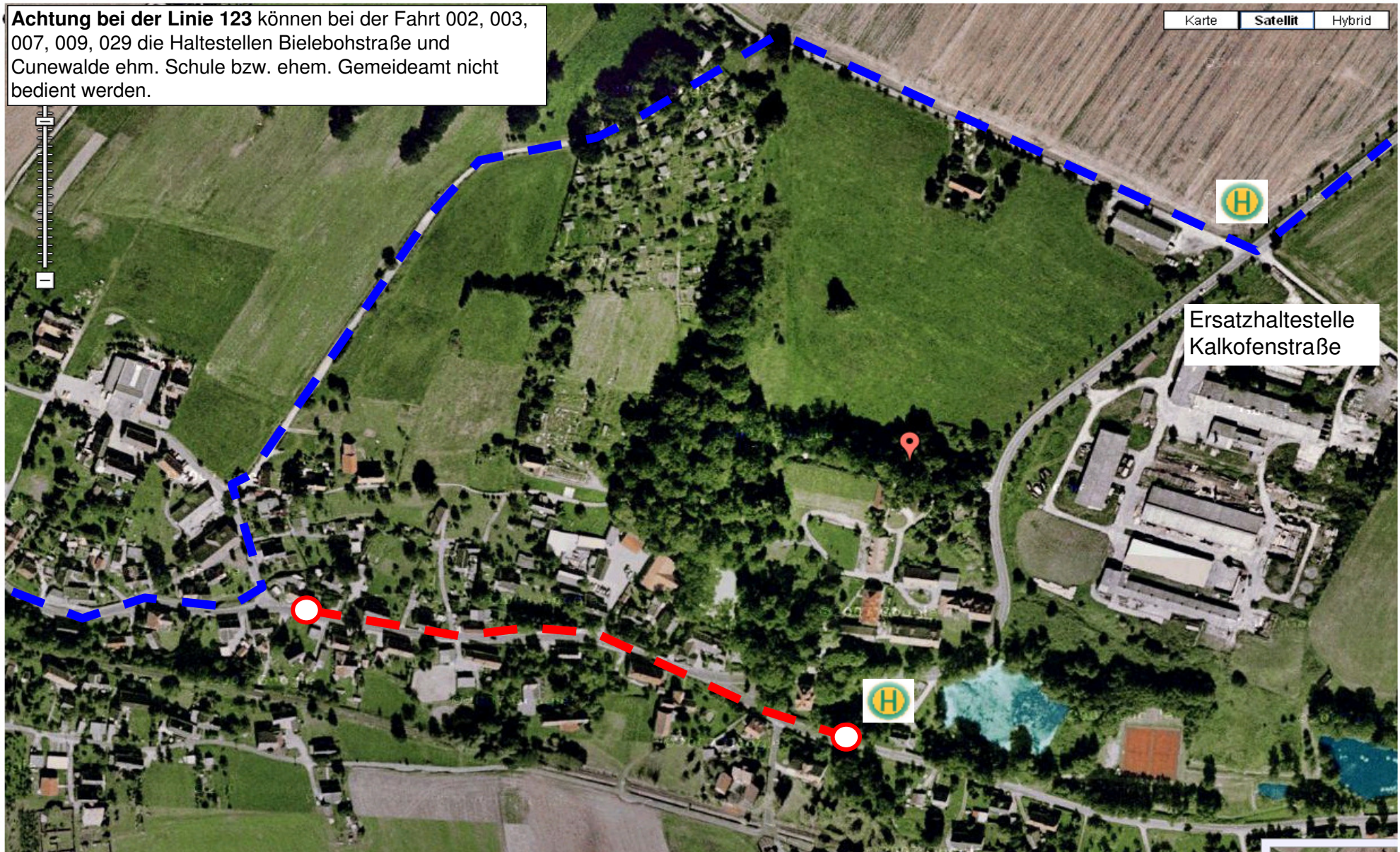

Ab Donnerstag, den 01.07.10 bis voraussichtlich 01.10.10 Vollsperrung der Ortsdurchfahrt Cunewalde im Bereich Lichthaus Kahl (Richtung ehem. Gemeindeamt). Die Umleitung verläuft ab Friseursalon - über W.-v.-Polenz-Str.- Kleingartenanlage - Kalkofenstraße. In Richtung Löbau (S020 und L110) wird kann die Haltestestelle Cunewalde ehemals Gemeindeamt nicht bedient werden.